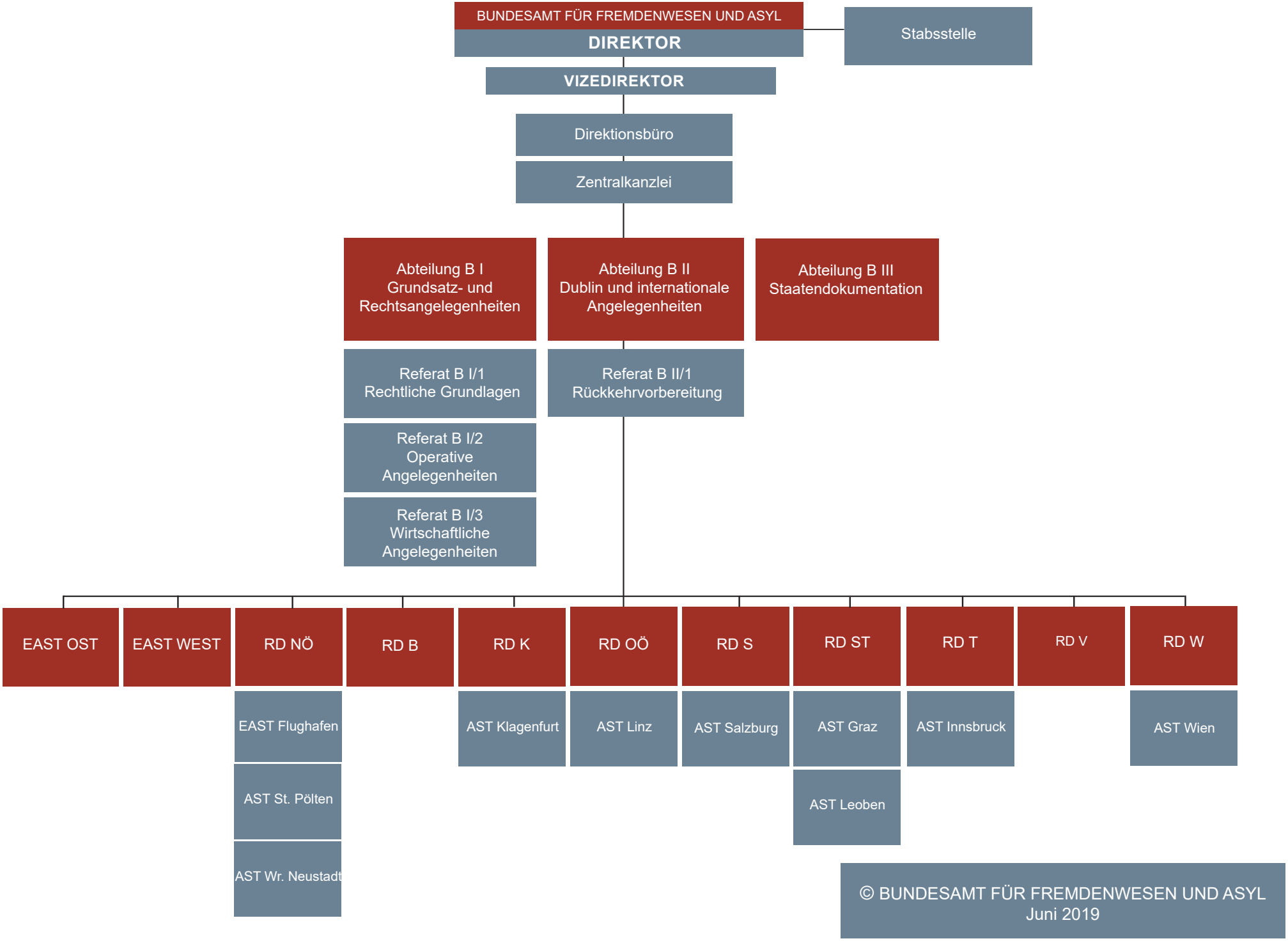
BUNDESAMT FÜR FREMDENWESEN UND ASYL
DIREKTOR
Stabsstelle
VIZEDIREKTOR
Direktionsbüro
Zentralkanzlei
Abteilung B I Grundsatz- und Rechtsangelegenheiten
Abteilung B II Dublin und internationale Angelegenheiten
Abteilung B III Staatendokumentation
Referat B I/1 Rechtliche Grundlagen
Referat B I/2 Operative Angelegenheiten
Referat B I/3 Wirtschaftliche Angelegenheiten
Referat B II/1 Rückkehrvorbereitung
EAST OST
EAST WEST
RD NÖ
RD B
RD K
RD OÖ
RD S
RD ST
RD T
RD V
RD W
EAST Flughafen
AST St. Pölten
AST Wr. Neustadt
AST Klagenfurt
AST Linz
AST Salzburg
AST Graz
AST Leoben
AST Innsbruck
AST Wien
© BUNDESAMT FÜR FREMDENWESEN UND ASYL
Juni 2019